

**Besluit van de administrateur-generaal tot goedkeuring van de toegankelijkheidsregeling voor het natuurgebied Grote Geule, gelegen op het grondgebied van de gemeenten Beveren en Sint-Gillis-Waas.**

**Rechtsgronden**

Dit besluit is gebaseerd op:

- het Bosdecreet van 13 juni 1990, artikel 10, vervangen bij het decreet van 9 mei 2014, artikel 12, vervangen bij het decreet van 9 mei 2014 en artikel 97, het laatst gewijzigd bij het decreet van 12 juli 2013;
- het besluit van de Vlaamse Regering van 5 december 2008 betreffende de toegankelijkheid van de bossen en de natuureservaten, laatst gewijzigd bij het besluit van de Vlaamse Regering van 28 juni 2019;
- het ministerieel besluit van 13 november 2006 tot regeling van specifieke en aanvullende delegatie van beslissingsbevoegdheden aan het hoofd van het intern verzelfstandigd agentschap voor Natuur en Bos, artikel 9, 14°, toegevoegd bij het ministerieel besluit van 30 november 2009.

**Vormvereiste**

De volgende vormvereiste is vervuld:

- Het college van burgemeester en schepenen van de gemeenten Beveren gaf een gemotiveerd en gunstig advies op [datum];
- Het college van burgemeester en schepenen van de gemeenten Sint-Gillis-Waas gaf een gemotiveerd en gunstig advies op [datum].

**Motivering**

Dit besluit is gebaseerd op de volgende motieven:

- De ontwerp-toegankelijkheidsregeling werd aangepast aan de opmerkingen en bezwaren die werden geformuleerd tijdens de publieke consultatie van [datum] tot [datum].

DE ADMINISTRATEUR-GENERAAL VAN HET AGENTSCHAP VOOR NATUUR EN BOS BESLUIT:

**Artikel 1. – Toepassingsgebied**

- 1.1. Deze regeling heeft betrekking op het natuurgebied Grote Geule op het grondgebied van de gemeente(n) Beveren en Sint-Gillis-Waas.
- 1.2. Zij regelt de toegankelijkheid voor bezoekers in het gebied afgebakend op de kaart die is toegevoegd als bijlage.
- 1.3. Zij is niet van toepassing op activiteiten door bevoegde personen in het kader van het toezicht of het beheer van het gebied.

## **Art. 2. – Toegankelijkheid in het algemeen**

2.1. De toegankelijkheid wordt geregeld door de kaart met bijhorende legende, en de bijhorende borden in het gebied en aan de ingangen ervan.

2.2. Er zijn 3 wandelroutes die in of door het gebied lopen:

- Den Trangel (van aan de kerk tot grens van onze eigendom)
- Het Klinkerpad Kreek (d.i. het pad aan de voet van het dijktaalud)
- Het boothuispad (d.i. van aan de straat Kreek tot aan het boothuis)

2.3. Het gebied is, onverminderd de wettelijke mogelijkheden van de beheerder of het Agentschap voor Natuur en Bos (hierna het Agentschap genoemd) om het geheel of gedeeltelijk voor alle of bepaalde categorieën bezoekers ontoegankelijk te stellen, gans het jaar door toegankelijk in de mate zoals in deze regeling bepaald.

2.4. Het gebied is, behoudens op de wegen of bij begeleide bezoeken, enkel toegankelijk van een half uur voor zonsopgang tot een half uur na zonsondergang.

2.5. Schaatsen is in het gebied enkel toegestaan onder strikte voorwaarden.

Als het ijs dik genoeg is en mits groen licht van de gemeente (het ijs moet een minimale dikte hebben van 12 cm, conform artikel 241 van het gemeentelijk politiereglement), kan geschaatst worden, weliswaar altijd op eigen risico.

## **Art. 3. – Weggebruikers**

3.1. De wegen die op de kaart als wandelweg zijn aangeduid, zijn uitsluitend toegankelijk voor voetgangers, en voor honden aan de leiband tenzij anders aangegeven. De eigenaars van de dieren zijn persoonlijk verantwoordelijk voor alle schade aan personen of zaken, door hun dieren veroorzaakt. Hondenpoep dient in een zakje gedaan te worden en meegenomen te worden.

3.2. De overige wegen die op de kaart als toegankelijk zijn aangeduid, zijn enkel toegankelijk voor de desbetreffende categorieën weggebruikers, en voor voetgangers tenzij anders aangegeven. De weggebruikers houden rekening met elkaar.

3.3. Het gebruik van gemotoriseerde voertuigen is verboden, behalve de voertuigen nodig voor het beheer en het toezicht van het gebied.

## **Art. 4. – Watergebruikers**

4.1. De stilstaande wateren en niet-gecatalogeerde waterlopen en hun oevers zijn niet toegankelijk. Het is er verboden te vissen en te varen. Schaatsen kan onder strikte voorwaarden: zie artikel 2.5.

## **Art. 5. – Zones**

5.1. De toegankelijkheid van de vrij toegankelijke zone en de begrazingszone buiten de wegen wordt geregeld als volgt:

5.2. De vrij toegankelijke zone (aan het boothuis) is enkel toegankelijk voor voetgangers (en rolstoelgebruikers).

5.3. De begrazingszone is niet toegankelijk.

## **Art. 6. – Beschermingsvoorschriften**

6.1. Het is verboden andere bezoekers of de dieren te (ver)storen of schade toe te brengen aan de infrastructuur of de planten. Het is verboden de dieren te voederen.

6.2. De bezoekers mogen geen blijvende sporen nalaten in het gebied. Zo moeten bij georganiseerde activiteiten onder meer wegmarkeringen die worden aangebracht, onmiddellijk op het einde van de betrokken activiteit worden verwijderd.

6.3. Het is verboden geschriften uit te hangen of te verspreiden, afvalstoffen achter te laten

of voorwerpen in het water te gooien.

6.4 Het is verboden te vissen in het gebied.

6.5 Het is verboden van op afstand bediende recreatieve tuigen te laten vliegen, rijden of varen in het domein behoudens schriftelijke toestemming van de beheerder.

#### **Art. 7. – Aansprakelijkheid bij ongevallen**

7.1. De schadelijder dient bij een ongeval onverwijld aangifte te doen bij het Agentschap, zodat gebeurlijk beroep kan worden gedaan op de polis B.A.

7.2. Het zich bevinden in of nabij bos of natuurgebied bij krachtige wind of onweer of gedurende code rood voor brandgevaar, zoals vermeld op de website van het Agentschap, en het betreden van het gebied van een half uur na zonsondergang tot een half uur voor zonsopgang worden ten stelligste ontraden en zijn op eigen risico, zodat de beheerder niet kan worden aangesproken voor de vergoeding van de schade.

#### **Art. 8. – Onderrichtingen**

Personen die belast zijn met toezicht overeenkomstig artikel 58 van het decreet van 21 oktober 1997 betreffende het natuurbehoud en het natuurlijk milieu kunnen bezoekers omwille van de veiligheid, of met het oog op het bewaren van de rust, of de bescherming van de wilde flora en fauna, onderrichtingen geven. Personen moeten zich gedragen volgens deze onderrichtingen en kunnen zonodig, desnoods met behulp van de openbare macht, uit het gebied gezet worden.

#### **Art. 9. – Afwijkingen**

De beheerder kan afwijkingen op de artikelen 2 tot en met 5 van deze regeling toestaan, voor zover het geen activiteiten betreft die door hun aard of omvang schade kunnen teweegbrengen aan fauna, flora of derden, bedoeld in artikel 2, §2, van het besluit van de Vlaamse Regering van 5 december 2008 betreffende de toegankelijkheid van de bossen en de natuurreservaten. De aanvraag tot toestemming moet minstens 35 dagen van tevoren, schriftelijk of via elektronische drager worden toegezonden aan de beheerder. Indien het een activiteit betreft die door haar aard of omvang schade kan teweegbrengen aan fauna, flora of derden dan moet eveneens een toestemming worden gevraagd aan de beheerder.

#### **Art. 10. – Bekendmaking**

10.1. Deze regeling wordt bij uittreksel in het Belgisch Staatsblad bekendgemaakt.

10.2. De gemeente houdt deze regeling ter inzage van de bevolking.



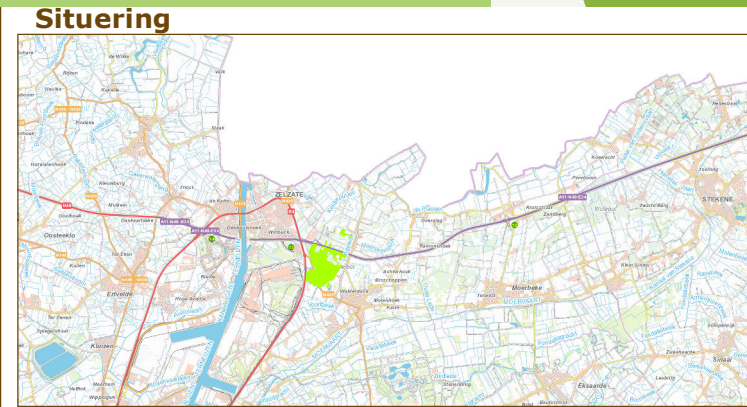
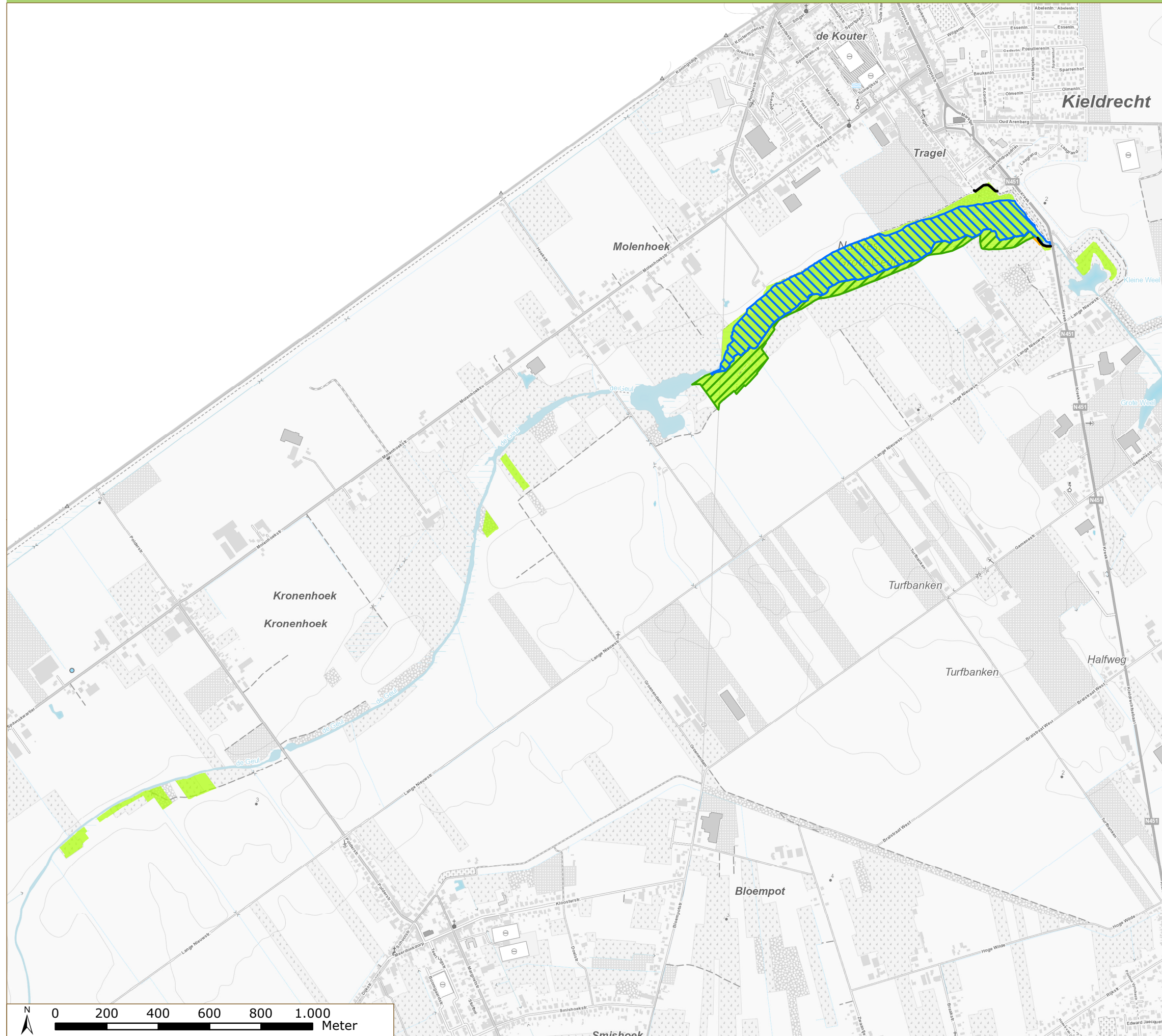

Brussel,

De administrateur-generaal van het Agentschap voor Natuur en Bos,

Goedele VAN DER Spiegel



### Legende

-  Wandelaars
-  Water: schaatsen onder voorwaarden
-  Zone met grote grazers
-  Vrij toegankelijke zone
-  Toepassingsgebied

Bijlage bij besluit van de administrateur-generaal van het Agentschap voor Natuur en Bos,

Goedele VAN DER SPIEGEL



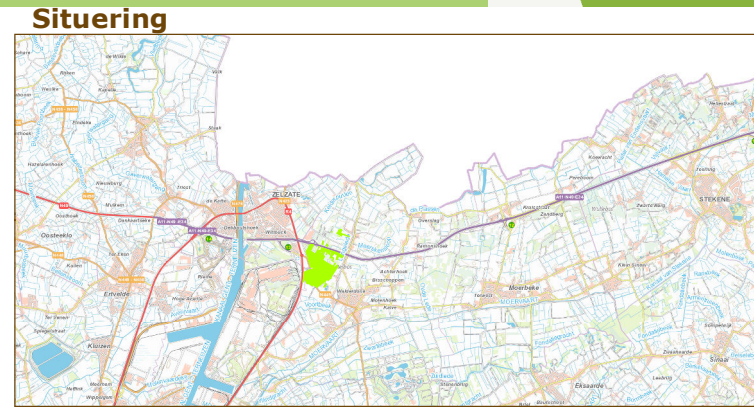
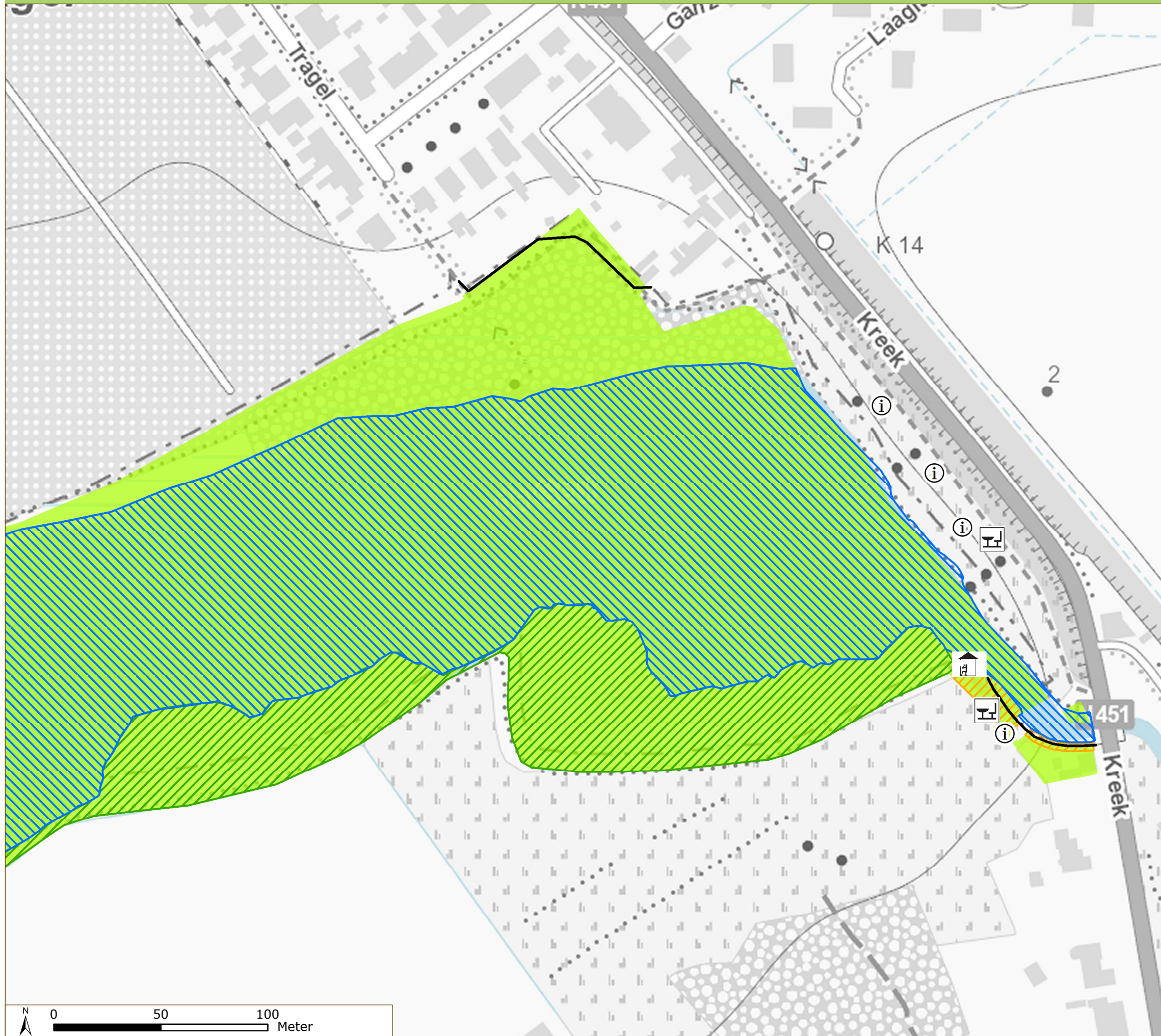

### Legende

- ⓘ Infopaneel
- 🏠 Kijkhut/wand
- 🏡 Picknickplaats
- Wandelaars
- 🌊 Water: schaatsen onder voorwaarden
- 🌿 Zone met grote grazers
- 🟡 Vrij toegankelijke zone
- 🟢 Toepassingsgebied

Bijlage bij besluit van de  
administrateur-generaal van  
het Agentschap voor Natuur en Bos,

Goedele VAN DER SPIEGEL

