

Volgnummer ontieniging	Gemeente	Kadastrale gegevens	Perceel	Naam eigenaars	Adres eigenaars	Naam	Houder zakelijk recht	Adres	Aard van het perceel	Kadastrale oppervlakte (m²)	Oppervlakte ontieniging (m²)
1	Herselt	1 B 215	1	Kerkfabriek Sint Lambertus (v. - Westerlo)	VE 1/2	Vereeniging 1, 2260 Westerlo		Vereeniging 1, 2260 Westerlo	welland	2065	2065
2	Herselt	1 B 212	1	Maes Willy	VE 1/2 - VG 1/2	Bergstraat 23, 2220 Hout-On-Don-Berg		Bergstraat 23, 2220 Hout-On-Don-Berg	bos	6360	6360
3	Herselt	1 B 208	1	Maes Willy	VE 1/2 - VG 1/2	Bergstraat 23, 2220 Hout-On-Don-Berg		Bergstraat 23, 2220 Hout-On-Don-Berg	bos	10430	10430
4	Laakdal	2 A 632a	2	Gemeente Laakdal	VE 1/3	Berthoustraat 7, 2431 Laakdal		Berthoustraat 7, 2431 Laakdal	boulevard	707	707
5	Laakdal	2 A 58r	2	Schouwens Augustus Rosalia Verdonck Lodewijk Alena	VE 1/3	Berthoustraat 7, 2431 Laakdal		Berthoustraat 7, 2431 Laakdal	bos	1400	1400
6	Laakdal	2 A 58s	2	Schouwens Augustus Rosalia Verdonck Lodewijk Alena	VE 1/3	Berthoustraat 7, 2431 Laakdal		Berthoustraat 7, 2431 Laakdal	bos	1227	1227
7	Laakdal	2 A 84c	2	Zanders Willem Verboven Elke	VE 1/3	Blaardonk 2, 2431 Laakdal		Blaardonk 2, 2431 Laakdal	welland	8157	19007
8	Laakdal	2 A 81d	2	Zanders Willem Verboven Elke	VE 1/3	Blaardonk 2, 2431 Laakdal		Blaardonk 2, 2431 Laakdal	boulevard	12398	14101
9	Laakdal	2 A 80c	2	Zanders Willem Verboven Elke	VE 1/3	Blaardonk 2, 2431 Laakdal		Blaardonk 2, 2431 Laakdal	welland	14520	16141
10	Laakdal	2 A 93a	2	Reymen Hilda Reymen Jozef Reymen Maria	VE 1/4	Blaardonk 4, 2431 Laakdal		Blaardonk 4, 2431 Laakdal	boulevard	3530	3530
11	Laakdal	2 A 93b	2	Reymen Hilda Reymen Jozef Reymen Maria	VE 1/4	Blaardonk 4, 2431 Laakdal		Blaardonk 4, 2431 Laakdal	boulevard	3264	3264
12	Laakdal	2 A 95b	2	Reymen Hilda Reymen Jozef Reymen Maria	VE 1/4	Blaardonk 4, 2431 Laakdal		Blaardonk 4, 2431 Laakdal	boulevard	244	244
13	Laakdal	2 A 94e	2	Reymen Hilda Reymen Jozef Reymen Maria	VE 1/4	Blaardonk 4, 2431 Laakdal		Blaardonk 4, 2431 Laakdal	boulevard	25361	25361
14	Laakdal	2 A 101a	2	Reymen Hilda Reymen Jozef Reymen Maria	VE 1/4	Blaardonk 4, 2431 Laakdal		Blaardonk 4, 2431 Laakdal	boulevard	6910	6910
15	Laakdal	2 A 100a	2	Reymen Hilda Reymen Jozef Reymen Maria	VE 1/4	Blaardonk 4, 2431 Laakdal		Blaardonk 4, 2431 Laakdal	poel	830	830
16	Laakdal	2 A 102a	2	Reymen Hilda Reymen Jozef Reymen Maria	VE 1/4	Blaardonk 4, 2431 Laakdal		Blaardonk 4, 2431 Laakdal	boulevard	12560	12560
17	Geel	5 N 843b	5	Goor Hermans Goor Agnes	VE 1/3	Oosterlozeweg 84, 2440 Geel		Oosterlozeweg 84, 2440 Geel	woonland	8900	8900
18	Geel	5 N 948b	5	Geens Francina Geens Maria	VE 3/8 - VG 1/8	Leistraat 31, 2260 Westerlo		Leistraat 31, 2260 Westerlo	boulevard	4500	4500

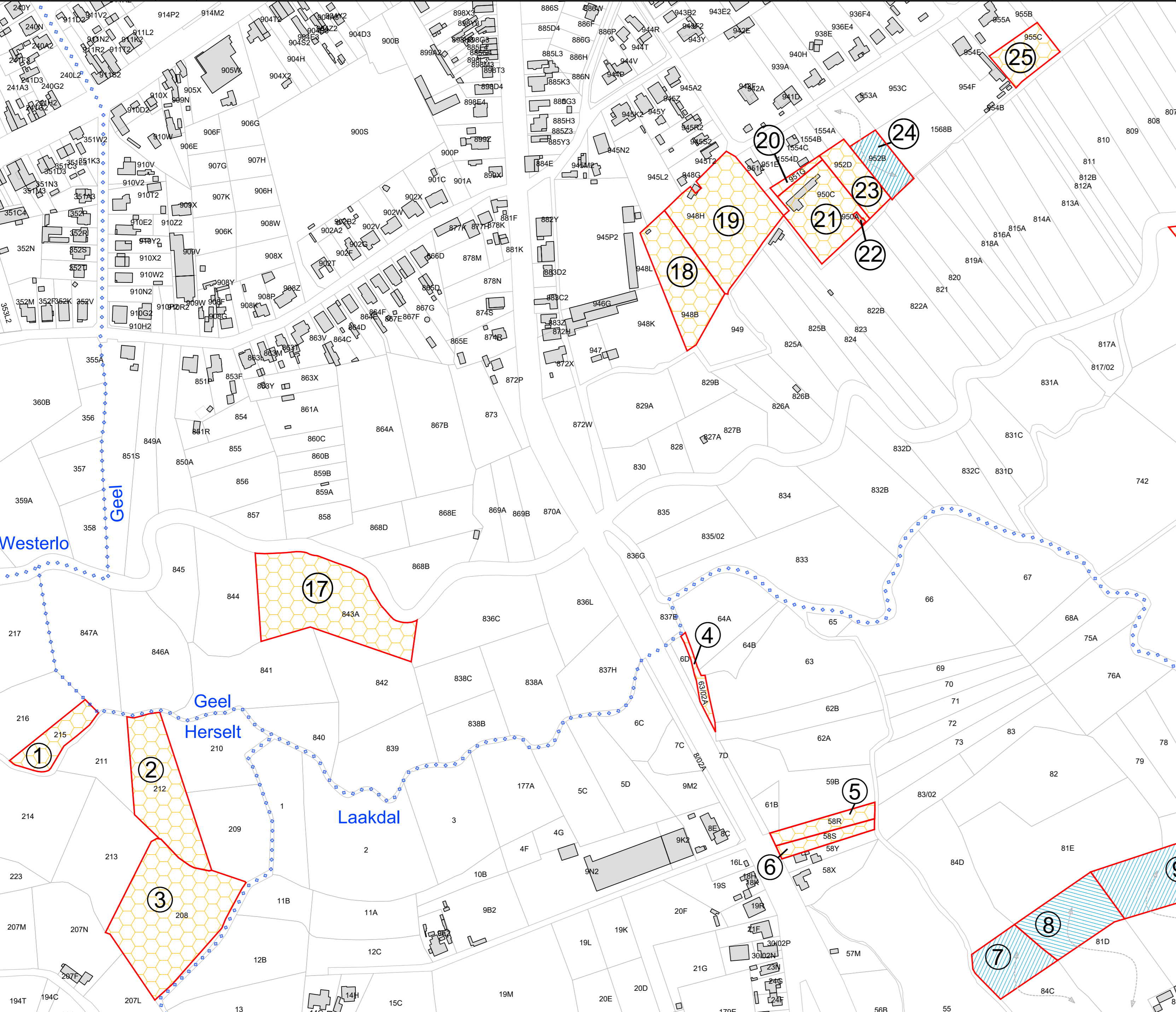

Volgnummer ontieniging	Gemeente	Kadastrale gegevens	Perceel	Naam eigenaars	Adres eigenaars	Naam	Houder zakelijk recht	Adres	Aard van het perceel	Kadastrale oppervlakte (m²)	Oppervlakte ontieniging (m²)
19	Geel	5 N 948b	5	Geens Francina Geens Maria	VE 1/2	Leistraat 31, 2260 Westerlo		Leistraat 31, 2260 Westerlo	welland	7631	7631
20	Geel	5 N 951a	5	Lampens Ludovicus Vanraezel Josephina	VE 1/3	Bergstraat 22, 2440 Geel		Bergstraat 22, 2440 Geel	boulevard	540	540
21	Geel	5 N 950c	5	Lampens Ludovicus Vanraezel Josephina	VE 1/3	Bergstraat 22, 2440 Geel		Bergstraat 22, 2440 Geel	boulevard	4310	4310
22	Geel	5 N 950a	5	Lampens Ludovicus Vanraezel Josephina	VE 1/3	Bergstraat 22, 2440 Geel		Bergstraat 22, 2440 Geel	bergplaats	47	47
23	Geel	5 N 952b	5	Lampens Ludovicus Vanraezel Josephina	VE 1/3	Bergstraat 22, 2440 Geel		Bergstraat 22, 2440 Geel	boulevard	2103	2103
24	Geel	5 N 952b	5	Verbeke Jan	VE 1/3	Woudweg 142, 2260 Westerlo		Woudweg 142, 2260 Westerlo	boulevard	3100	3100
25	Geel	5 N 955c	5	Van Donnick Jan	VE 1/3	Bergstraat 53, 2440 Geel		Bergstraat 53, 2440 Geel	grond	3035	3035
26	Geel	5 N 746	5	KONINKLIJK BELGISCH VERBOD VOOR DE BESCHERMING VAN DE VOGELS	VE-BEZ-ERP 1/1	Veeveldstraat 43-45, 1070 Anderlecht		Veeveldstraat 43-45, 1070 Anderlecht	welland	3300	3300
27	Geel	5 N 747	5	KONINKLIJK BELGISCH VERBOD VOOR DE BESCHERMING VAN DE VOGELS	VE-BEZ-ERP 1/1	Veeveldstraat 43-45, 1070 Anderlecht		Veeveldstraat 43-45, 1070 Anderlecht	welland	3015	3015
28	Geel	5 N 744	5	KONINKLIJK BELGISCH VERBOD VOOR DE BESCHERMING VAN DE VOGELS	VE-BEZ-ERP 1/1	Veeveldstraat 43-45, 1070 Anderlecht		Veeveldstraat 43-45, 1070 Anderlecht	woestte grond	8110	8110
29	Geel	5 N 749/2	5	KONINKLIJK BELGISCH VERBOD VOOR DE BESCHERMING VAN DE VOGELS	VE-BEZ-ERP 1/1	Veeveldstraat 43-45, 1070 Anderlecht		Veeveldstraat 43-45, 1070 Anderlecht	woestte grond	4665	4665
30	Geel	5 N 792c	5	Janssens Maria	VE 1/3	Boesbergstraat 1, 3201 Aanschoot		Boesbergstraat 1, 3201 Aanschoot	welland	1440	1440
31	Geel	5 N 760	5	KONINKLIJK BELGISCH VERBOD VOOR DE BESCHERMING VAN DE VOGELS	VE-BEZ-ERP 1/1	Veeveldstraat 43-45, 1070 Anderlecht		Veeveldstraat 43-45, 1070 Anderlecht	welland	6295	6295
32	Geel	5 N 761a	5	Janssens Maria	VE 1/3	Boesbergstraat 1, 3201 Aanschoot		Boesbergstraat 1, 3201 Aanschoot	welland	2720	2720
33	Geel	5 N 755	5	KONINKLIJK BELGISCH VERBOD VOOR DE BESCHERMING VAN DE VOGELS	VE-BEZ-ERP 1/1	Veeveldstraat 43-45, 1070 Anderlecht		Veeveldstraat 43-45, 1070 Anderlecht	welland	1635	1635
34	Geel	5 N 982c	5	Eten Marcel	VE 1/3	Binnenbroek 16, 2440 Geel		Binnenbroek 16, 2440 Geel	boulevard	8272	8272
35	Geel	5 N 983c	5	Eten Ludovicus	VE 1/3	Oude Geelbeaan 33, 2431 Laakdal		Oude Geelbeaan 33, 2431 Laakdal	boulevard	2293	2293
36	Geel	5 N 983d	5	Eten Rosa	VE 1/3	Binnenbroek 23, 2440 Geel		Binnenbroek 23, 2440 Geel	boulevard	1353	1353
37	Geel	5 N 981c	5	Eten Ludovicus	VE 1/3	Oude Geelbeaan 33, 2431 Laakdal		Oude Geelbeaan 33, 2431 Laakdal	boulevard	6994	6994
38	Geel	5 N 982b	5	Eten Maria	VE 1/3	Binnenbroek 23a, 2440 Geel		Binnenbroek 23a, 2440 Geel	boulevard	8243	8243
39	Geel	5 N 983a	5	Eten Rosa	VE 1/3	Binnenbroek 23, 2440 Geel		Binnenbroek 23, 2440 Geel	boulevard	7591	7591
40	Geel	5 N 596	5	Geerts Christiana	VE 1/3	Zammelseweg 134, 2440 Geel		Zammelseweg 134, 2440 Geel	woonland	10395	10395
41	Geel	5 N 599b	5	Geerts Christiana	VE 1/3	Zammelseweg 134, 2440 Geel		Zammelseweg 134, 2440 Geel	woonland	3916	3916
42	Geel	5 N 651	5	Janssens Florentinus	VG 1/1	Dieperstraat 17, 2230 Herselt		Dieperstraat 17, 2230 Herselt	welland	13410	13410
43	Geel	5 N 693b	5	Somers Kurt	VE 1/2	Bergstraat 30, 2290 Vorstelaar		Bergstraat 30, 2290 Vorstelaar	vakantieveld	60	60
44	Geel	5 N 693a	5	Somers Ingeborg	VE 1/2	Keulsebaan 50A, 2243 Zandhoven		Keulsebaan 50A, 2243 Zandhoven	woonland	10540	10540
45	Geel	5 N 694	5	Somers Ingeborg	VE 1/2	Keulsebaan 50A, 2243 Zandhoven		Keulsebaan 50A, 2243 Zandhoven	boulevard	6960	6960
46	Geel	5 N 695	5	Mills Geert	VE 1/2	Bergstraat 30, 2290 Vorstelaar		Bergstraat 30, 2290 Vorstelaar	woonland	7380	7380
47	Geel	5 N 692/2a	5	Buckkens Elke	VE 1/2	Rauwekoven 129, 2440 Geel		Rauwekoven 129, 2440 Geel	woonland	34800	34800
48	Geel	5 N 722c	5	Mills Geert	VE 1/2	Rauwekoven 129, 2440 Geel		Rauwekoven 129, 2440 Geel	woonland	5810	5810
49	Geel	5 N 722b	5	Schreven Victor	VE 1/2	STRAAT ONBEKEND, 2260 Westerlo		STRAAT ONBEKEND, 2260 Westerlo	woonland	365	365

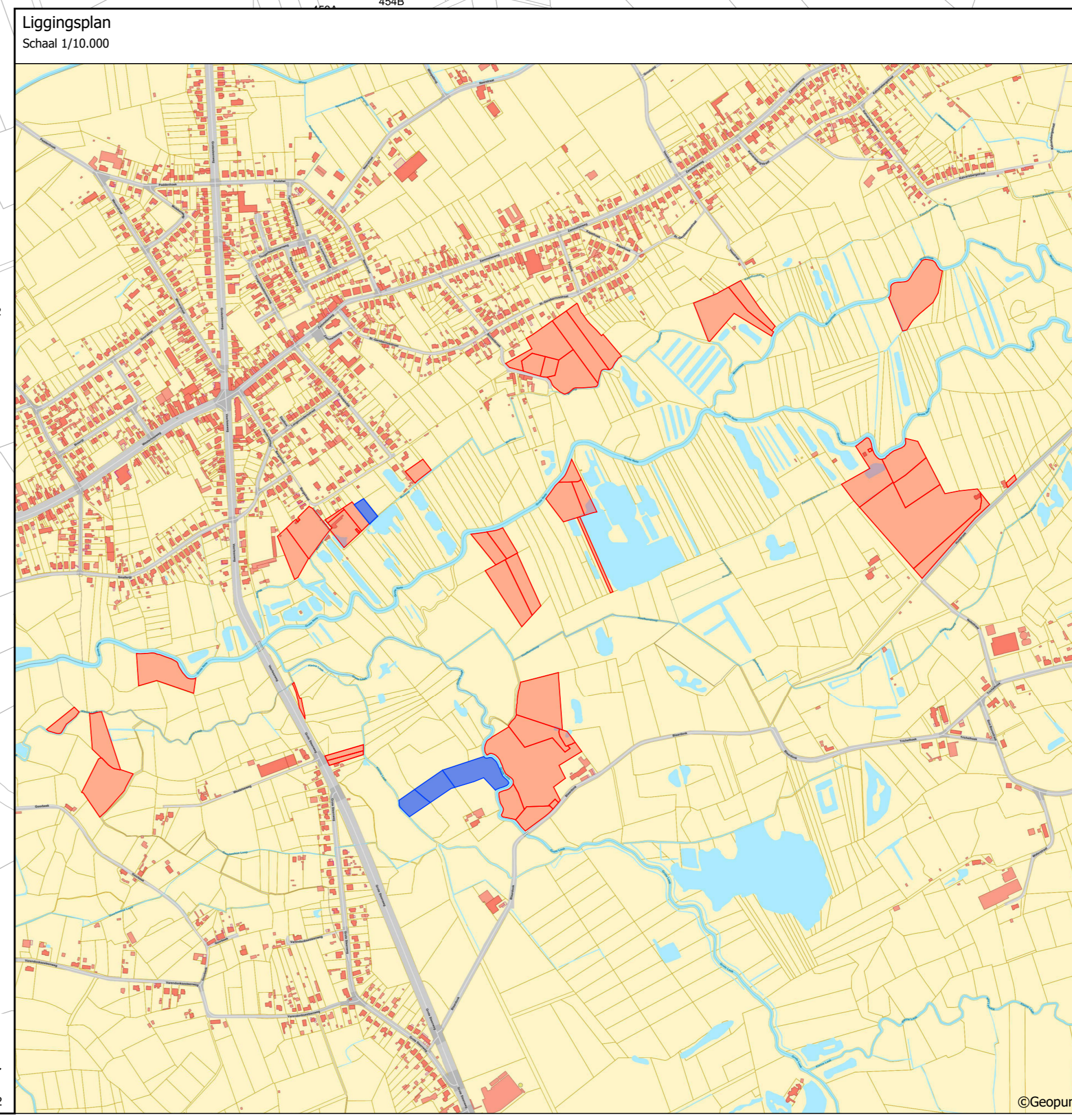
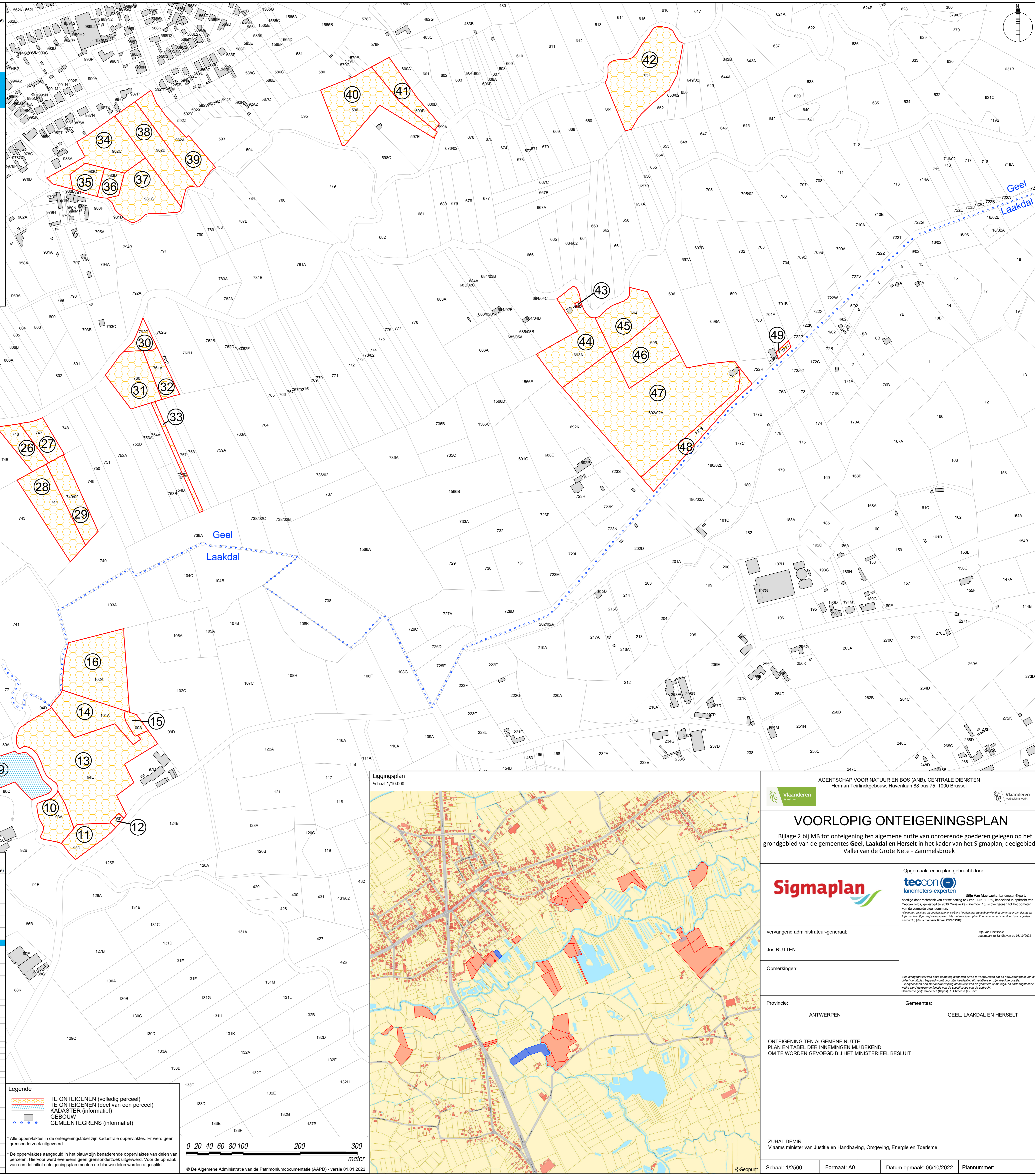

AGENTSCHAP VOOR NATUUR EN BOS (ANB), CENTRALE DIENSTEN
Herman Teirlinckgebouw, Havenlaan 88 bus 75, 1000 Brussel

VOORLOPIG ONTEIGENINGSPLAN
Bijlage 2 bij MB tot ontieniging ten algemene nutte van onroerende goederen gelegen op het grondgebied van de gemeentes Geel, Laakdal en Herselt in het kader van het Sigmaphan, deelgebied Vallei van de Grote Nete - Zammelsbroek

Opgemaakt en in plan gebracht door:
 Sij Van Marcke, Landmeter-Expert, bevoegd door minister van vroete aangeleg van Geel - 14062/189, handtekening en opdracht van Tecon NV, gevestigd in 8020 Herentals - Herestraat 64, te Herentals met het opmerken van de vermeldde agglomeraten.
 Als mede op te geven de veldmetingen en de kadastrale metingen van de vermeldde agglomeraten.
 Als mede op te geven de veldmetingen en de kadastrale metingen van de vermeldde agglomeraten.
 Als mede op te geven de veldmetingen en de kadastrale metingen van de vermeldde agglomeraten.
 Als mede op te geven de veldmetingen en de kadastrale metingen van de vermeldde agglomeraten.

vervangend administrateur-generaal:
Jos RUTTEN

Opmerkingen:
Deze ontieniging van deze ontieniging doet zich aan in verhouding tot de kadastrale metingen van de vermeldde agglomeraten.

Provincie: ANTWERPEN
Gemeentes: GEEL, LAAKDAL EN HERSELT

ONTEIGENING TEN ALGEMENE NUTTE
OM EN TABEL DER INREKENING MIJ BEKEND
CAN TE WORDEN GENEEMD BIJ HET MINISTERIEEL BESLUIT

ZUHAL DEMIR
Vlaams minister van Justitie en Handhaving, Omgeving, Energie en Toerisme

Schaal: 1:2500
Format: A0
Datum opmaak: 06/10/2022
Plannummer:

Legende

- TE ONTEIGENEN (volledig perceel)
- TE ONTEIGENEN (geel van een perceel)
- KADASTER (informatief)
- GEBOUW
- GEMEENTEGRENS (informatief)

*Alle oppervlaktes in de ontienigingstabel zijn kadastrale oppervlaktes. Er werd geen grensonderzoek uitgevoerd.

**De oppervlaktes aangegeven in het blauw zijn benaderende oppervlaktes van delen van percelen. Hiervoor werd eveneens geen grensonderzoek uitgevoerd. Voor de opmaak van een definitief ontieningstabel moeten de blauwe delen worden afgestipt.

0 20 40 60 80 100 200 300
meter

© De Algemene Administratie van de Patrimoniumdocumentatie (AAPD) - versie 01.01.2022