

Omgeving Zevenbergen & Kapellekesbos

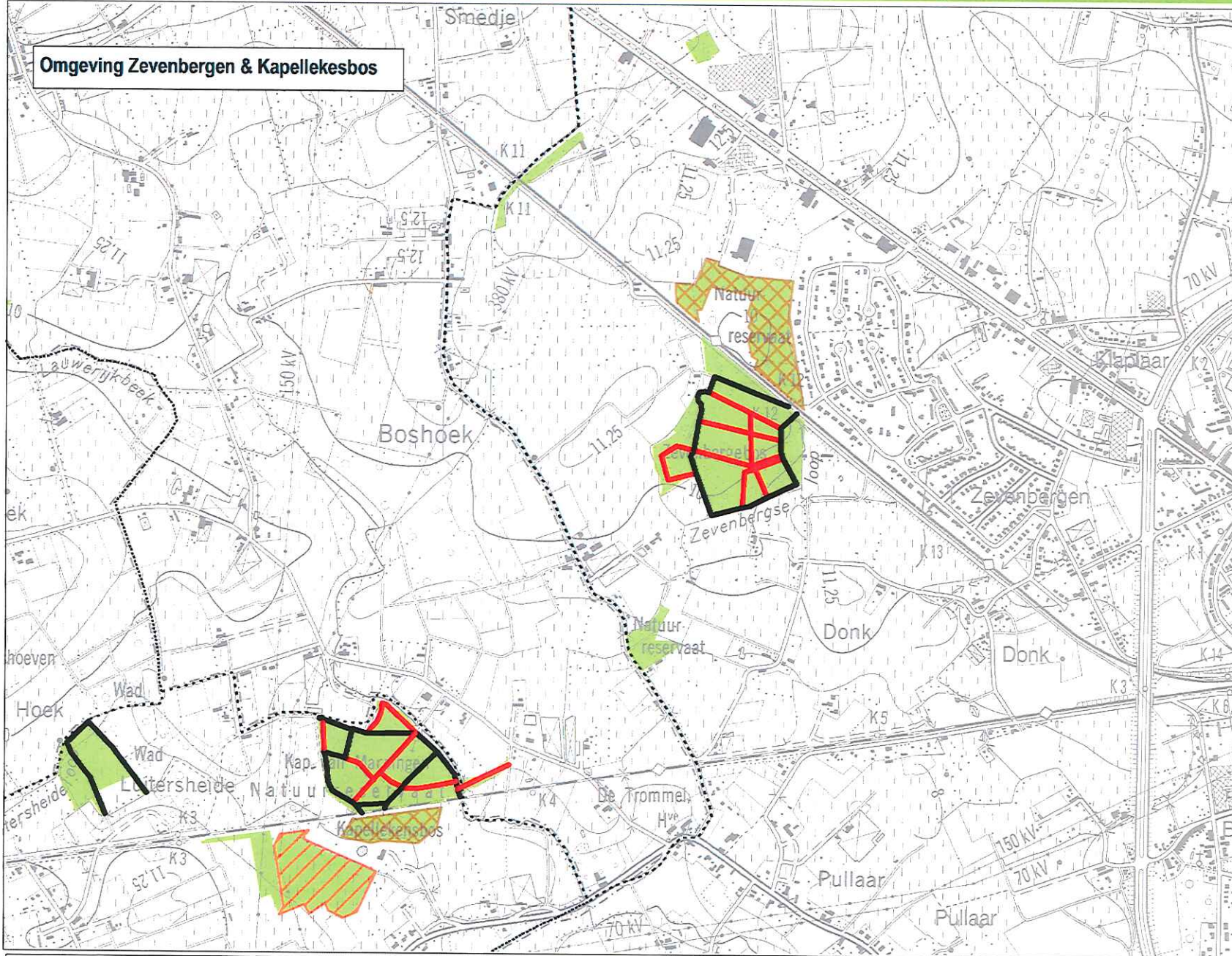

Legende

-  Wandelaars
-  Ontoegankelijk
-  Speelzone
-  Ontoegankelijke zone
-  Toepassingsgebied

Bijlage bij besluit van **08 AUG. 2014**

Administrateur-generaal van het Agentschap voor
Natuuren Bos

Roel Vanhaeren
i.o. **ir. Roel vanhaeren**
afdelingshoofd

Marleen Evenepoel
Marleen Evenepoel



Bijlage bij het besluit van de administrateur-generaal van het Agentschap voor Natuur en Bos van Antwerpen houdende goedkeuring van de toegankelijkheidsregeling voor domeinbos en openbaar bos van OCMWLier, OCMW Heist-o/d-Berg, Kerkfabriek Sint-Gummarus



2/6

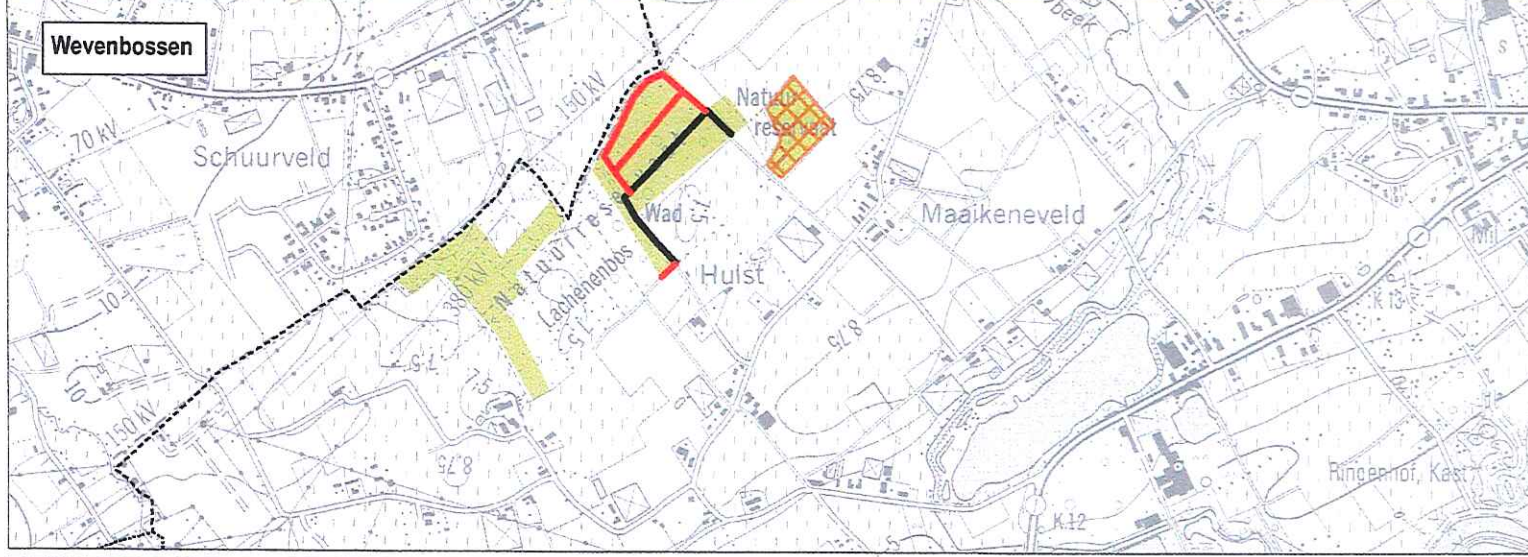

Legende

- Wandelaars
- Ontoegankelijk
- Speelzone
- Ontoegankelijke zone
- Toepassingsgebied

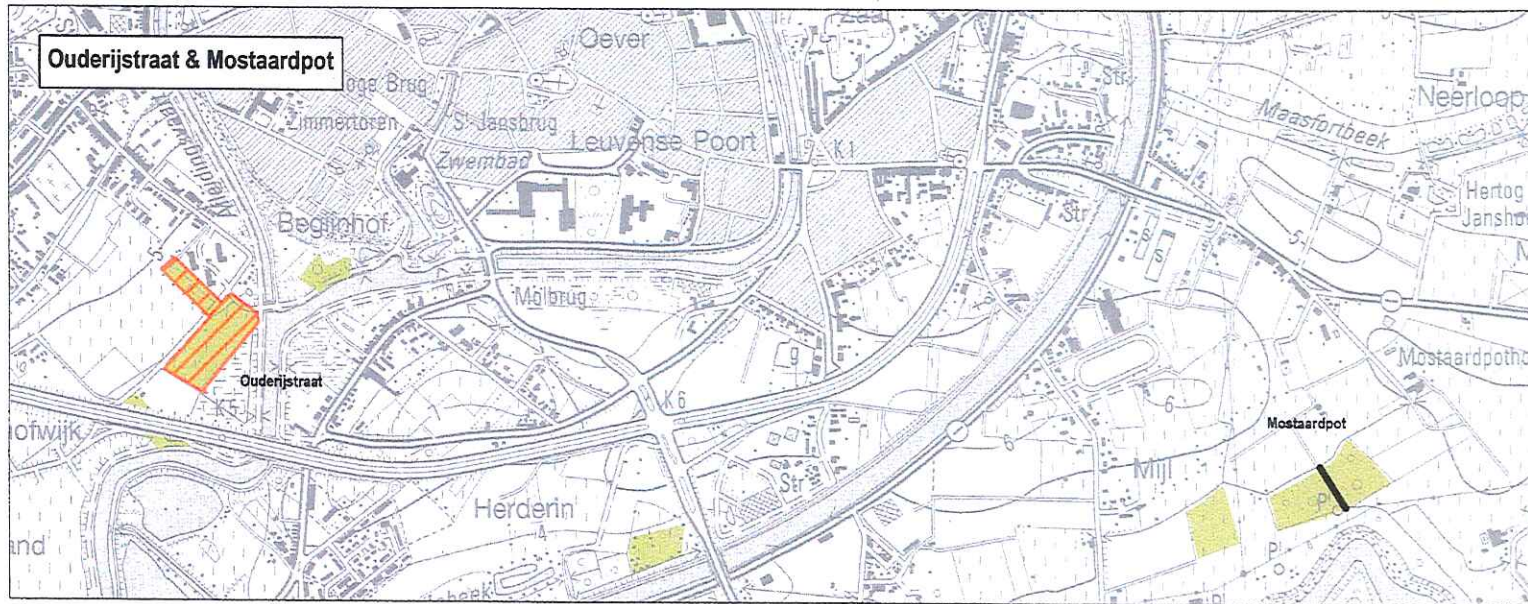

Bijlage bij besluit van **08 AUG. 2014**

Administrateur-generaal van het Agentschap voor Natuur en Bos

ir. Roel Vanhaeren
afdelingshoofd

voor *Vanhaeren*
Marleen Evenepoel *efw*

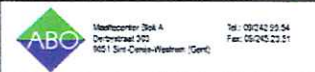
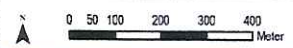

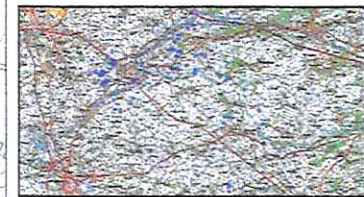
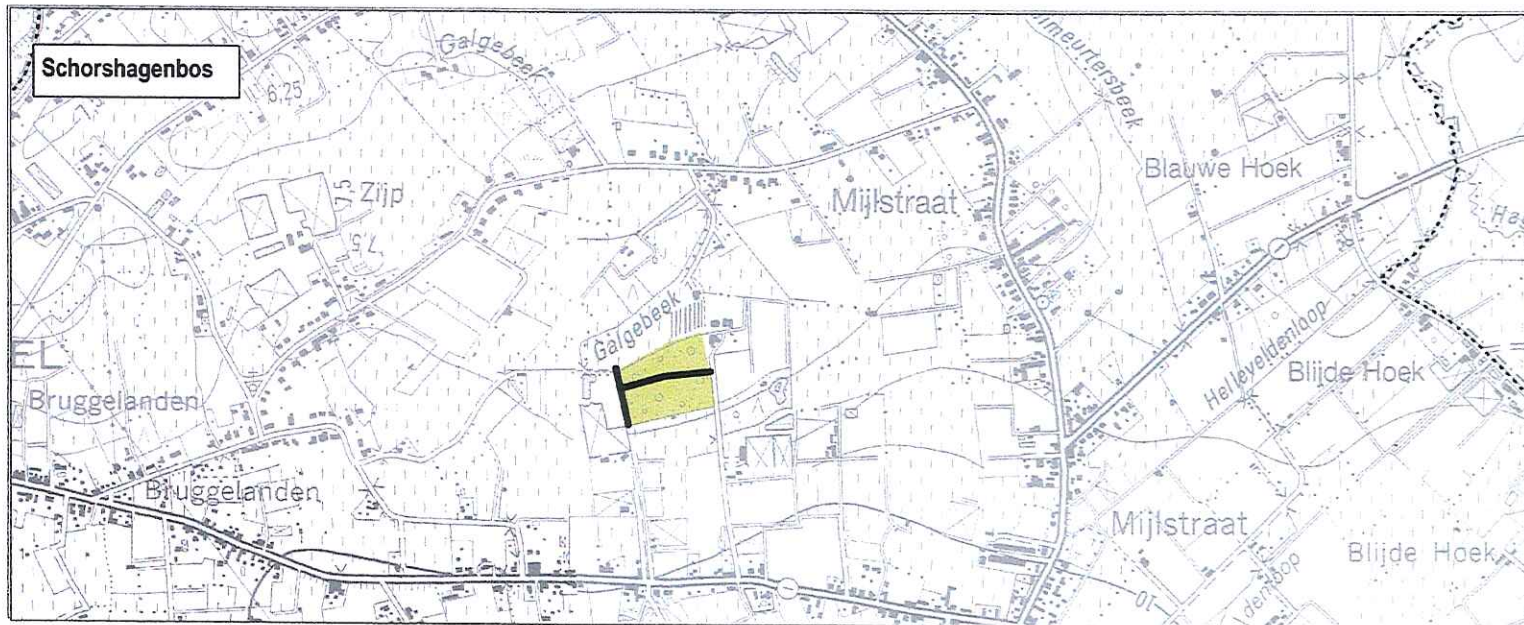

Legende

— Wandelaars

■ Toepassingsgebied

Bijlage bij besluit van: 08 AUG. 2014

Administrateur-generaal v/h
Agentschap voor Natuur en Bos:

ir. Roel Vanhaeren
afdelingshoofd



voor: Marleen Ervempool, afw.

0 50 100 200 300 400
Meter

Bijlage bij het besluit van de administrateur-generaal van het Agentschap voor Natuur en Bos van Antwerpen houdende goedkeuring van de toegankelijkheidsregeling voor domeinbos en openbaar bos van OCMWLier, OCMW Heist-o/d-Berg, Kerkfabriek Sint-Gummarus



Legende

-  Wandelaars
-  Ontoegankelijk

 Toepassingsgebied

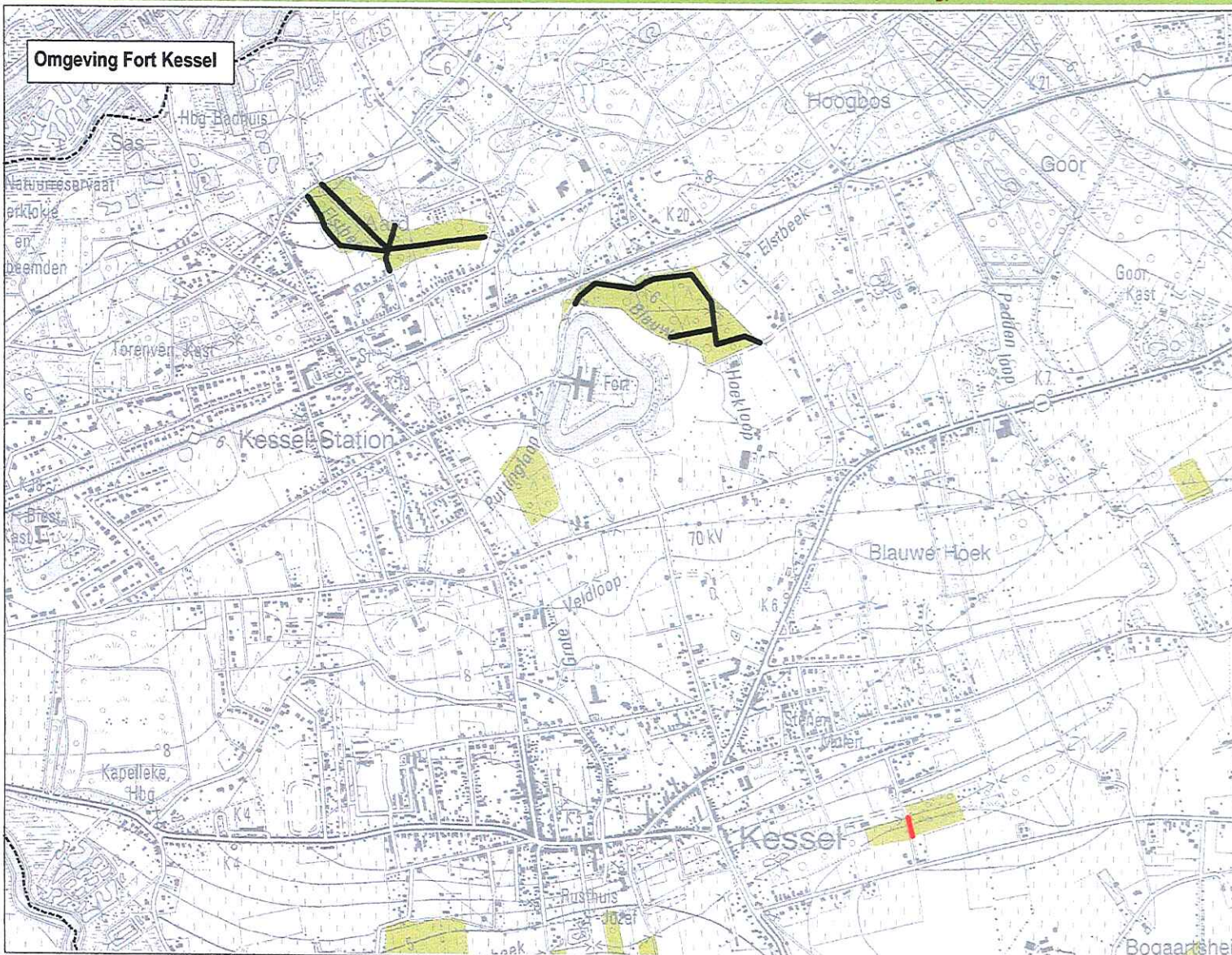

Bijlage bij besluit van **08 AUG. 2014**

Administrateur-generaal van het Agentschap voor
Natuur en Bos

1-0. *[Signature]*
Ir. Roel Vanhaeren
afdelingshoofd

voor Marleen Evenepoel, *[Signature]*

Bijlage bij het besluit van de administrateur-generaal van het Agentschap voor Natuur en Bos van Antwerpen houdende goedkeuring van de toegankelijkheidsregeling voor domeinbos en openbaar bos van OCMWLier, OCMW Heist-o/d-Berg, Kerkfabriek Sint-Gummarus



5/6

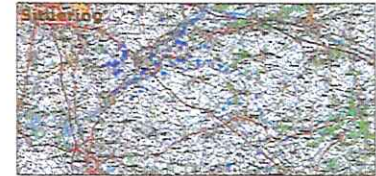

Legende

— Wandelaars

■ Toepassingsgebied

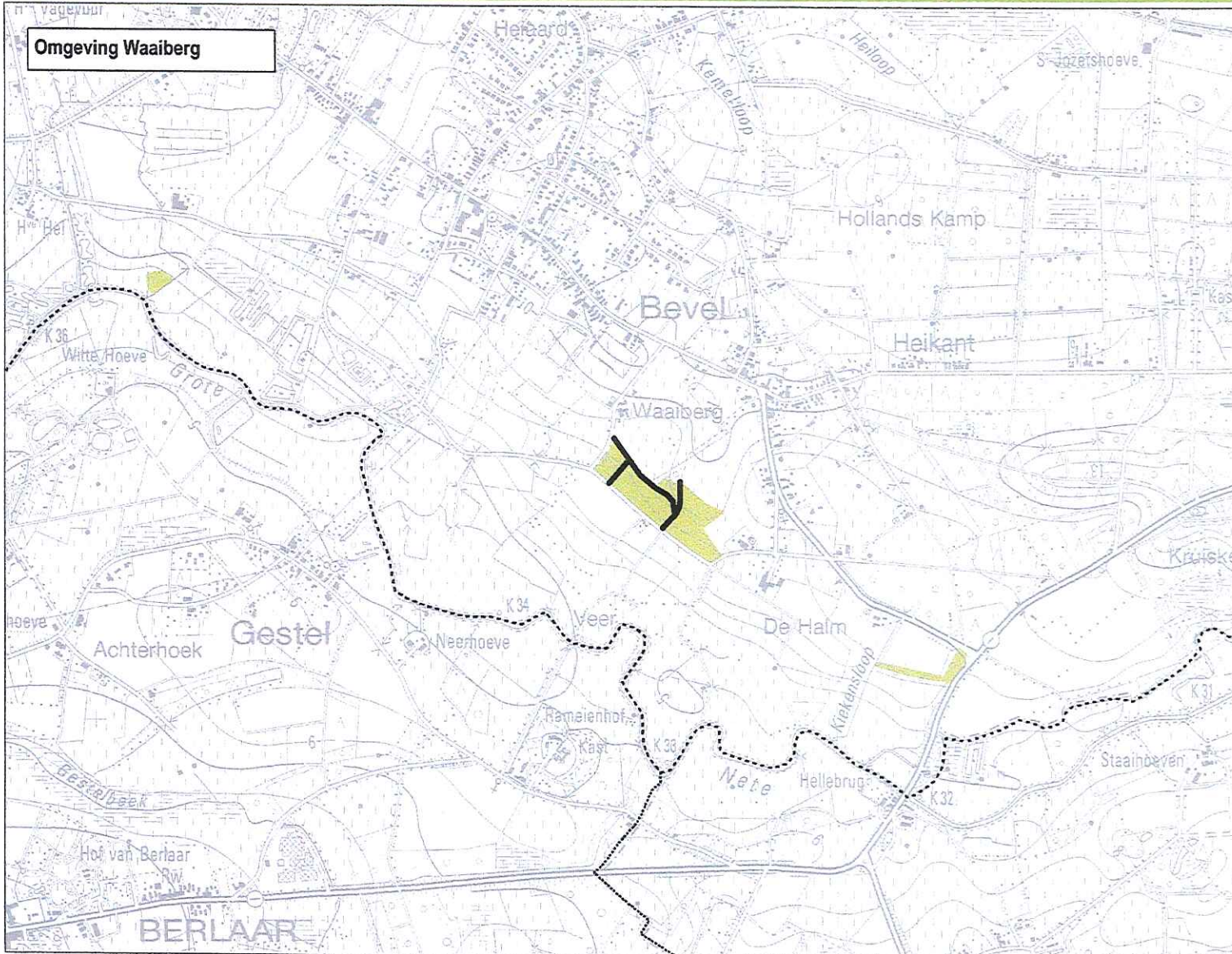

Bijlage bij besluit van **08 AUG. 2014**
 Administrateur-generaal van het Agentschap voor
 Natuur en Bos

Roel Vanhaeren
 i.o. **ir. Roel Vanhaeren**
 afdelingshoofd

voor *Marleen Evenepoel*
 Marleen Evenepoel



Meeuwbeemster Dijk A
 Oudestraat 232
 2051 Sint-Denijs-Westrem (Gent)
 Tel. 03242 9254
 Fax. 03242 2151

Bijlage bij het besluit van de administrateur-generaal van het Agentschap voor Natuur en Bos van Antwerpen houdende goedkeuring van de toegankelijkheidsregeling voor domeinbos en openbaar bos van OCMW Lier, OCMW Heist-o/d-Berg, Kerkfabriek Sint-Gummarus



6/6

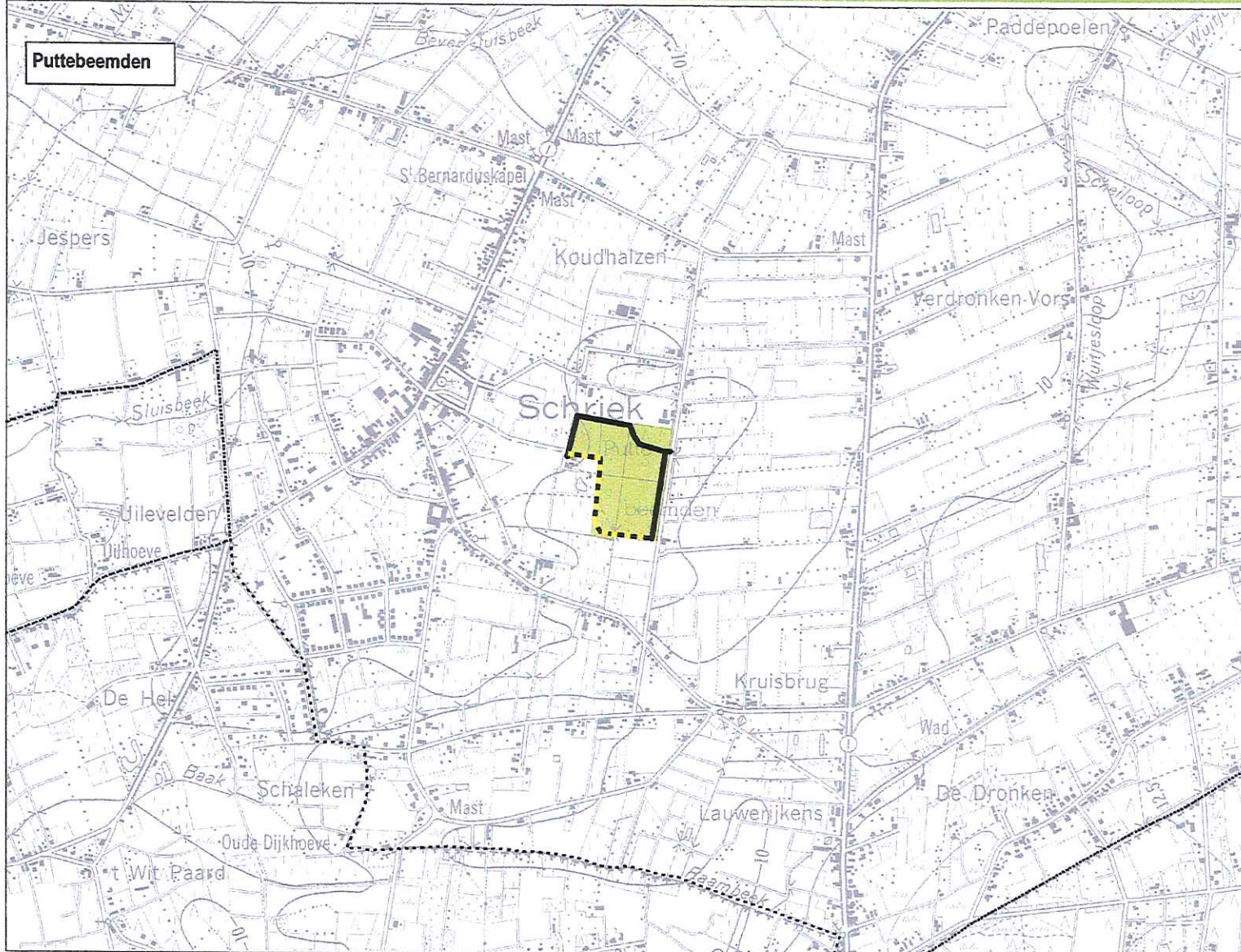

Legende

-  Wandelaars
-  Wandelaars en fietsers
-  Toepassingsgebied

Bijlage bij besluit van **08 AUG. 2014**
 Administrateur-generaal van het Agentschap voor
 Natuur en Bos

1-0 **ir. Roel Vanhaeren**
 afdelingshoofd
voor **Vanhaeren**
 Marleen Evenepoel *afw.*

ABC Natuurcenter Blok A
 De Drievliet 203
 3051 Sint-Genes-Westere, (Gent)
 Tel: 09/242.59.54
 Fax: 09/242.23.51