

Ministerieel besluit houdende goedkeuring van de toegankelijkheidsregeling voor de natuurdomeinen Vloethemveld, Ockerhout, Duvelsnest en Vuile moere gelegen op het grondgebied van de gemeenten Zedelgem, Jabbeke en Brugge

Rechtsgronden

Dit besluit is gebaseerd op:

- het Bosdecreet van 13 juni 1990, artikel 10, vervangen bij het decreet van 9 mei 2014, artikel 12, vervangen bij het decreet van 9 mei 2014 en artikel 97, het laatst gewijzigd bij het decreet van 12 juli 2013;
- het besluit van de Vlaamse Regering van 5 december 2008 betreffende de toegankelijkheid van de bossen en de natuurreservaten, laatst gewijzigd bij het besluit van de Vlaamse Regering van 28 juni 2019;
- het besluit van de Vlaamse Regering van 2 oktober 2019 tot bepaling van de bevoegdheden van de leden van de Vlaamse Regering, artikel 6.

Vormvereiste

De volgende vormvereiste is vervuld:

- de jeugdraad van de gemeente Zedelgem gaf een gemotiveerd en gunstig advies op [datum]
- het college van burgemeester en schepenen van de gemeente Zedelgem gaf een gemotiveerd en gunstig advies op [datum], het college van burgemeester en schepenen van de gemeente Jabbeke gaf een gemotiveerd en gunstig advies op [datum] en het college van burgemeester en schepenen van de stad Brugge gaf een gemotiveerd en gunstig advies op [datum]

Motivering

Dit besluit is gebaseerd op de volgende motieven:

- de ontwerp-toegankelijkheidsregeling werd aangepast aan de opmerkingen en bezwaren die werden geformuleerd tijdens de publieke consultatie van [datum] tot [datum].

DE VLAAMSE MINISTER VAN OMGEVING EN LANDBOUW BESLUIT:

Artikel 1. – Toepassingsgebied

1.1. Deze regeling heeft betrekking op de natuurdomeinen Vloethemveld, Galgestuck, Ockerhout, Duvelsnest en Vuile Moere, op het grondgebied van de gemeenten Zedelgem en Jabbeke en Brugge.

1.2. Zij regelt de toegankelijkheid voor bezoekers in het gebied afgebakend op de kaart die is toegevoegd als bijlage.

1.3. Zij is niet van toepassing op activiteiten door bevoegde personen in het kader van het toezicht of het beheer van het gebied.

1.4. Zij is aanvullend op de bepalingen opgenomen in de samenwerkingsovereenkomst Vloethemveld van 28 april 2019 die opgemaakt werd tussen de gemeente Zedelgem, gemeente Jabbeke en het Agentschap voor Natuur en Bos en de daaraan gekoppelde beheerovereenkomsten en gebruiksreglementen.

Art. 2. – Toegankelijkheid in het algemeen

2.1. De toegankelijkheid wordt geregeld door de kaart met bijhorende legende, en de bijhorende borden in het gebied en aan de (hoofd)ingangen ervan.

2.2. Het gebied is gedurende het hele jaar toegankelijk zoals in deze regeling bepaald. De beheerder of het Agentschap voor Natuur en Bos, kortweg het Agentschap, kan naast de wettelijke mogelijkheden het gebied geheel of gedeeltelijk, voor alle of bepaalde categorieën bezoekers, ontoegankelijk stellen.

2.3. Het gebied is, behoudens bij begeleide bezoeken, enkel toegankelijk van 5 tot 23 uur.

2.4. Ingeval van storm is het domein niet toegankelijk om veiligheidsredenen.

Art. 3. – Weggebruikers

3.1. De wegen die op de kaart als wandelweg zijn aangeduid, zijn uitsluitend toegankelijk voor voetgangers, en voor honden aan de leiband tenzij anders aangegeven.

3.2. De overige wegen die op de kaart als toegankelijk zijn aangeduid, zijn enkel toegankelijk voor de desbetreffende categorieën weggebruikers, en voor voetgangers tenzij anders aangegeven. De weggebruikers houden rekening met elkaar en gedragen zich hoffelijk.

Art. 4. – Watergebruikers

De stilstaande wateren en niet-gecatalogeerde waterlopen en hun oevers zijn niet toegankelijk.

Art. 5. – Zones

5.1. De toegankelijkheid van de speelzones, ontoegankelijke zones, het stiltegebied, parking en begrazingszones buiten de wegen wordt geregeld als volgt:

5.2. Speelzones zijn enkel toegankelijk voor spel door jongeren onder de achttien jaar en hun begeleiders of door het jeugdwerk zoals omschreven in artikel 2, 8°, van het decreet van 20 januari 2012 houdende een vernieuwd jeugd- en kinderrechtenbeleid.

5.3. Begrazingszones zijn niet toegankelijk tenzij signalisatie op het terrein het anders aangeeft. Honden zijn verboden in begrazingszones.

5.4. De parkeerplaatsen zijn bestemd voor het tijdelijk parkeren van motorvoertuigen en fietsen gedurende het bezoek aan het gebied. Overnachten is niet toegestaan.

5.5. Specifiek in Vloethemveld is er een 'Stiltegebied' die niet toegankelijk is voor publiek, met uitzondering van 8 keer per jaar onder begeleiding van een gids. Het 'Kamp Vloethemveld' is een zone die actief en op regelmatige basis bezocht kan worden onder begeleiding van een gids conform het samenwerkingsverband Vloethemveld.

5.6. Specifiek in Vloethemveld is er een zone waarin een mountainbikeparcours met technische hindernissen is voorzien. Deze zone is enkel toegankelijk voor sportieve fietsers. Deze wordt aangeduid op de kaart in bijlage.

Art. 6. – Beschermingsvoorschriften

6.1. Het is verboden andere bezoekers of de dieren te (ver)storen of schade toe te brengen aan de infrastructuur of de planten. Het is verboden de dieren te voederen.

6.2. De bezoekers mogen geen blijvende sporen nalaten in het gebied. Zo moeten bij georganiseerde activiteiten onder meer wegmarkeringen die worden aangebracht, onmiddellijk bij het einde van de betrokken activiteit worden verwijderd.

6.3. Metaaldetectie is verboden in het domein behoudens schriftelijke toestemming van de beheerder.

6.4. Het is verboden vuur te maken of te dragen in het domein behoudens schriftelijke toestemming van de beheerder.

6.5. Het is verboden water te capteren uit het domein.

6.6. In Vloethemveld is het is verboden van op afstand bediende recreatieve tuigen te laten vliegen, rijden of varen in het domein behoudens schriftelijke toestemming van de beheerder.

Art. 7. – Aansprakelijkheid bij ongevallen

7.1. De schadelijder dient bij een ongeval onverwijld aangifte te doen bij het Agentschap, zodat gebeurlijk beroep kan worden gedaan op de polis B.A.

7.2. Het zich bevinden in of nabij bos en natuurgebieden bij krachtige wind of gedurende code rood voor brandgevaar, zoals vermeld op de website van het Agentschap, en het betreden van het gebied van 23 uur tot 5 uur zijn op eigen risico, zodat de beheerder niet kan worden aangesproken voor de vergoeding van de schade.

Art. 8. – Onderrichtingen

Personen die belast zijn met toezicht overeenkomstig artikel 58 van het decreet van 21 oktober 1997 betreffende het natuurbehoud en het natuurlijk milieu kunnen bezoekers omwille van de veiligheid, of met het oog op het bewaren van de rust, of de bescherming van de wilde flora en fauna, onderrichtingen geven. Personen moeten zich gedragen volgens deze onderrichtingen en kunnen zo nodig, desnoods met behulp van de openbare macht, uit het gebied gezet worden.

Art. 9. – Afwijkingen

De beheerder kan afwijkingen op de artikelen 2 tot en met 5 van deze regeling toestaan voor zover het geen activiteiten betreft die door hun aard of omvang schade kunnen teweegbrengen aan fauna, flora of derden, bedoeld in artikel 2, §2, van het besluit van de Vlaamse Regering van 5 december 2008 betreffende de toegankelijkheid van de bossen en de natuurreservaten. De aanvraag tot toestemming moet minstens 35 dagen van tevoren, schriftelijk of via elektronische drager worden toegezonden aan de beheerder. Indien het een activiteit betreft die door haar aard of omvang schade kan teweegbrengen aan fauna, flora of derden, dan moet eveneens een toestemming worden gevraagd aan de beheerder.

Art. 10. – Bekendmaking

10.1. Deze regeling wordt bij uittreksel in het Belgisch Staatsblad bekendgemaakt.

10.2. De gemeenten houden deze regeling ter inzage van de bevolking.

Brussel, ... (datum).

De Vlaamse minister van Omgeving en Landbouw,

Jo BROUNS

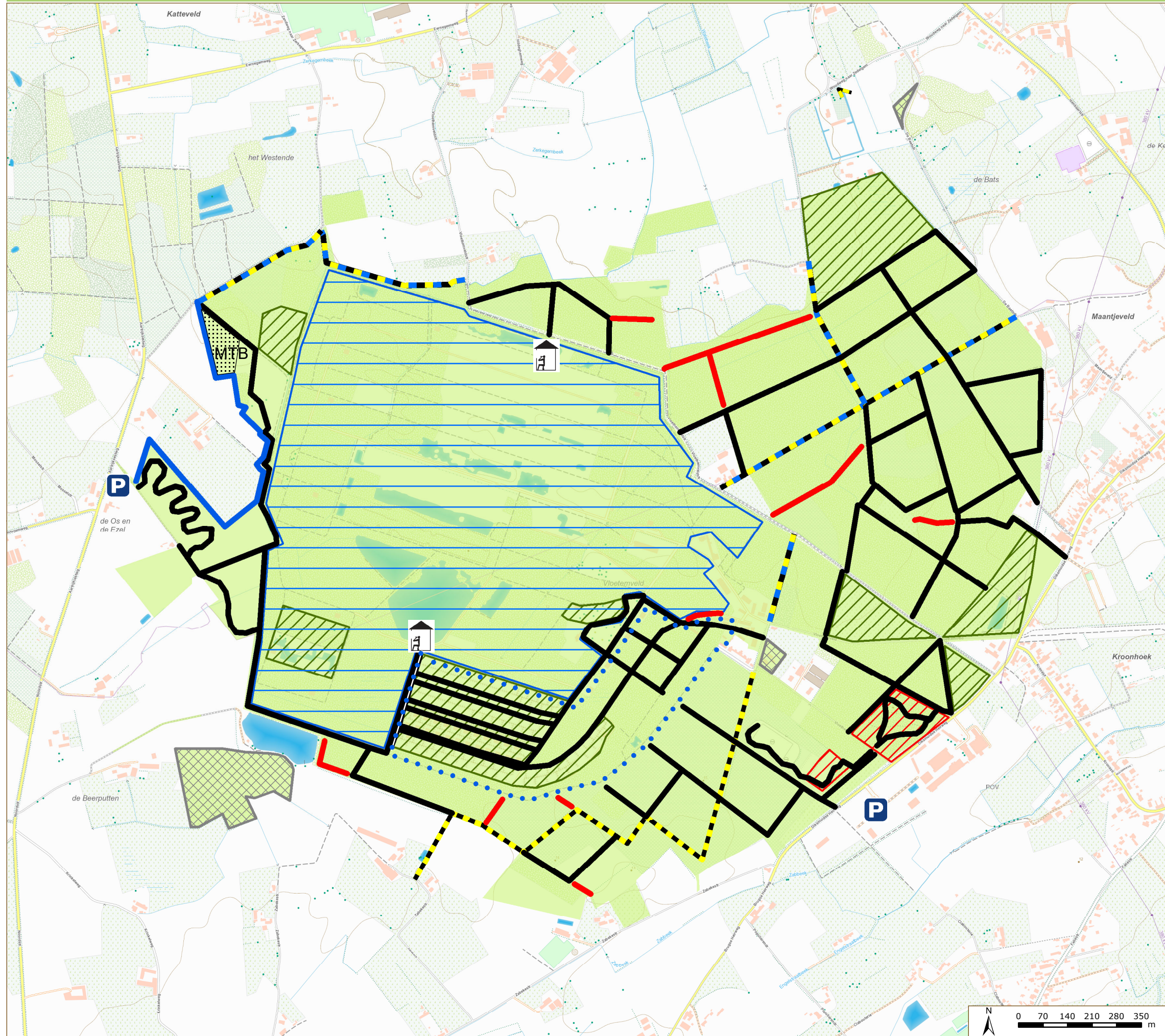

Situering

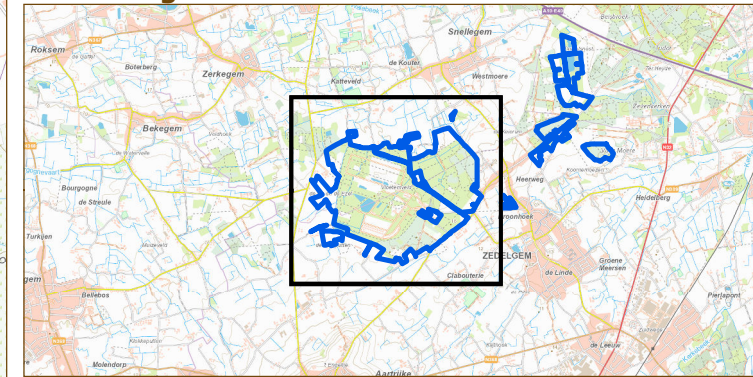

Legende

Infrastructuur

Type

- Parking
- Kijkhut/wand

paden

Type_pad

- Wandelaars
- Wandelaars en fietsers
- Ruiters
- Wandelaars, fietsers en ruiters
- Ontoegankelijk

zone

Type_zone

- Speelzone
- Stiltegebied
- Zone met grote grazers
- Niet toegankelijke zone
- Kamp Vloethemveld
- Zone met Mountainbikepaden

Gebiedsperimeter



Bijlage bij besluit van
Vlaams minister van Omgeving en Landbouw

Jo Brouns

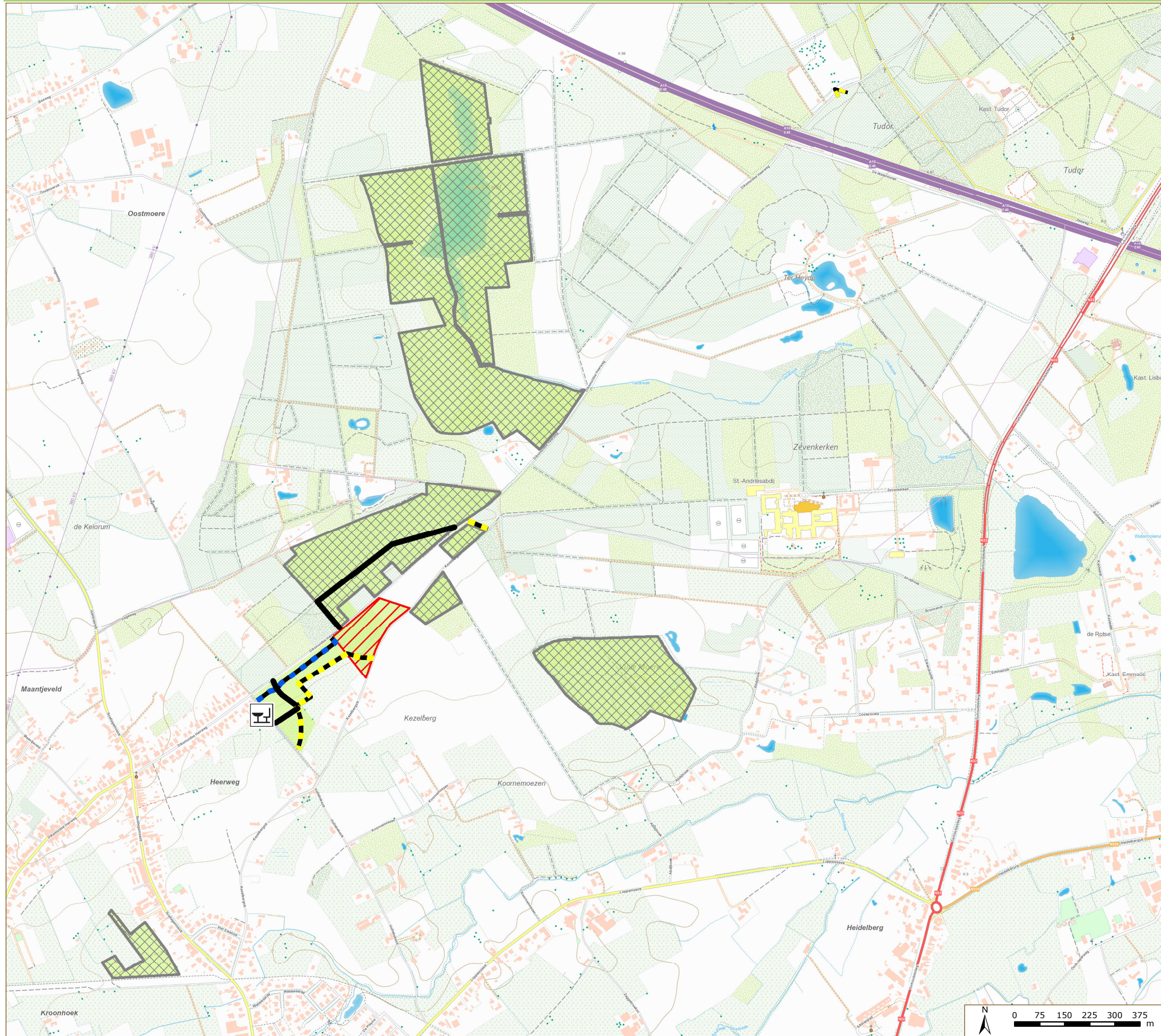

Situering

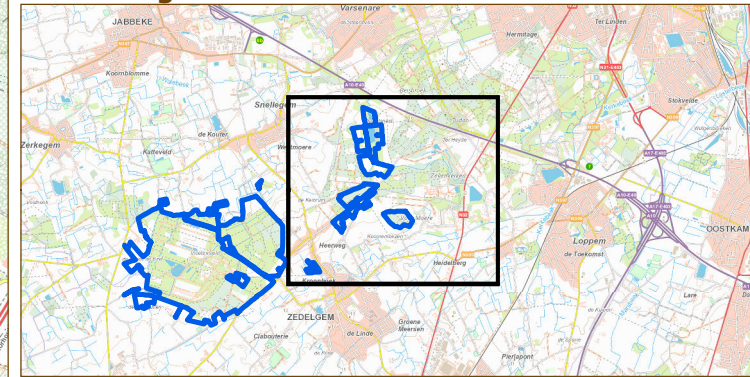

Legende

Infrastructuur

Type

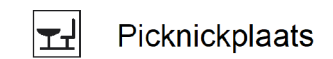

paden

Type_pad



zone

Type_zone



Gebiedsperimeter

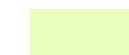

Bijlage bij besluit van
Vlaams minister van Omgeving en Landbouw

Jo Brouns